



CONSEIL
GÉNÉRAL
Finistère
Penn-ar-Bed





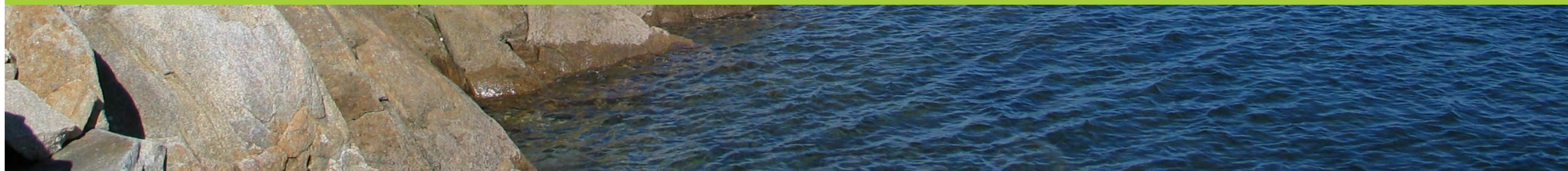

Atlas des propriétés et zones de préemption départementales

Territoire de la communauté de communes du Pays de Douarnenez / juin 2010

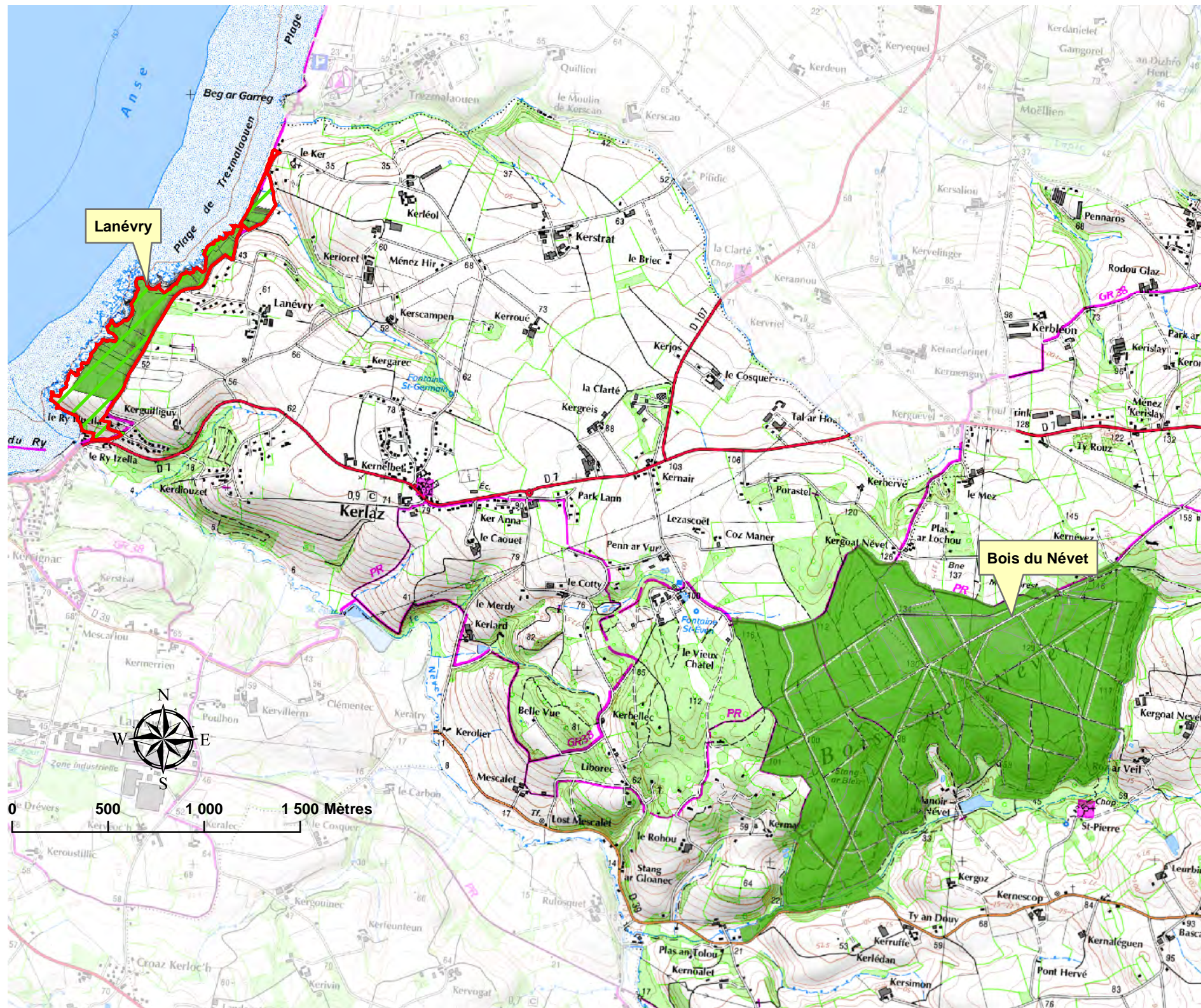

espace naturel protégé PROPRIETES DEPARTEMENTALES - COMMUNE DE KERLAZ SITES DE LANEVRY ET BOIS DU NEVET



-  Zone de préemption départementale
-  Périmètre d'intervention du Conseil général
-  Propriété départementale

Lanévry :	17,90 ha
Bois du Névet	226,80 ha
Kerlaz :	131,22 ha
Locronan :	91,96 ha
Plogonec :	3,62 ha
Total Kerlaz :	149,12 ha

espace naturel protégé PROPRIETES DEPARTEMENTALES - COMMUNE DE DOUARNENEZ SITES DE PLOMARC'H, DES QUATRE VENTS ET VALLON SAINT PIERRE



DOUARNENEZ

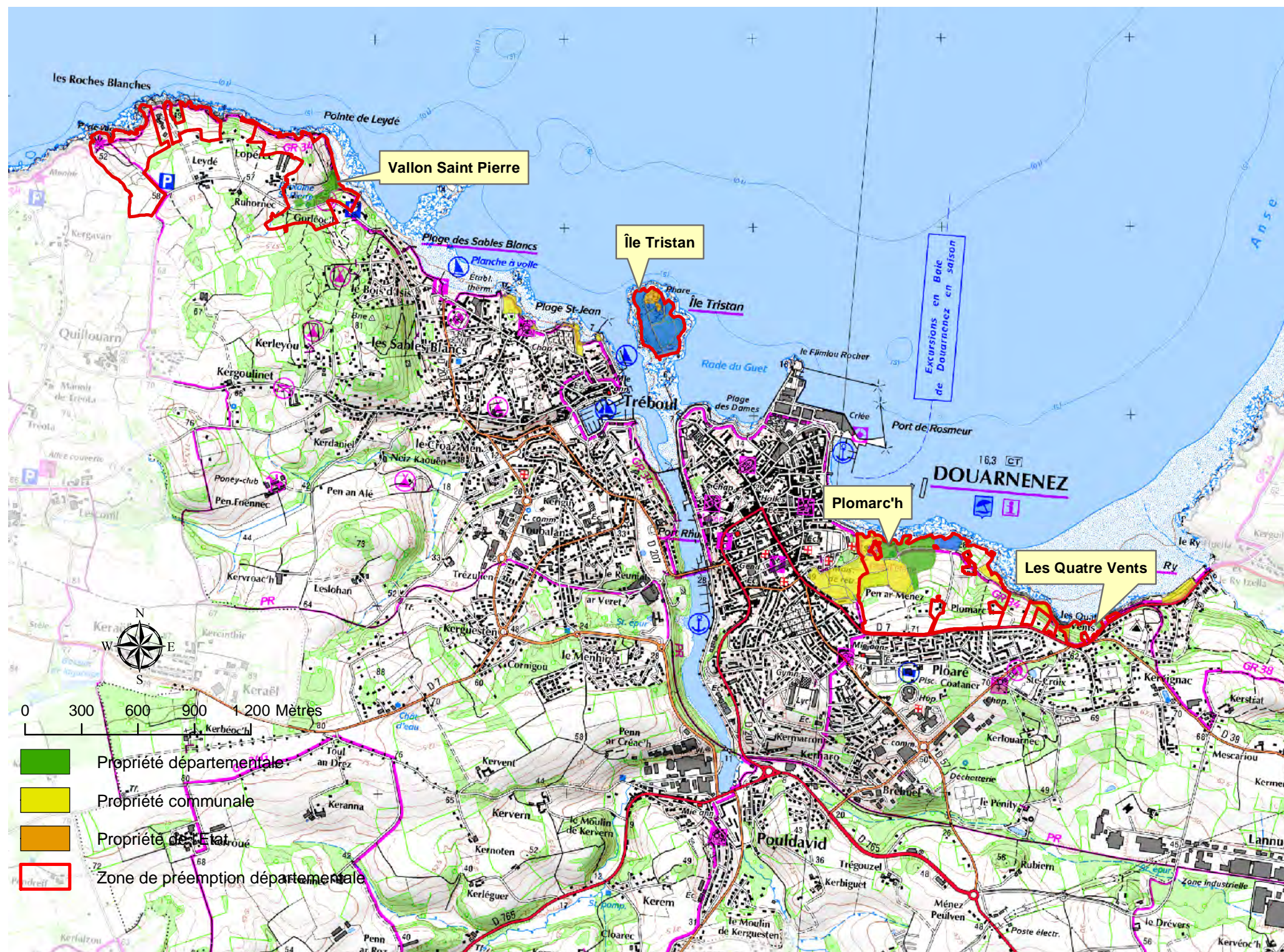

Plomarc'h

Plomarc'h :	4,12 ha
Quatre Vents :	0,19 ha
Vallon Saint Pierre :	1,54 ha
Total :	5,85 ha